

MES COTISATIONS PERSONNELLES JE SUIS MENSUALISÉ(E)

Calendrier de prélèvement 2026

Dates de prélèvement
30 janvier 2026
27 février 2026
31 mars 2026
30 avril 2026
29 mai 2026
30 juin 2026
31 juillet 2026
31 août 2026
30 septembre 2026
30 octobre 2026
30 novembre 2026
31 décembre 2026

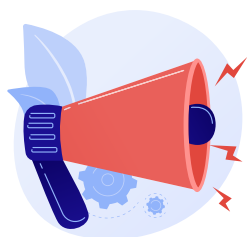

► Vos échéances d'octobre, novembre et décembre 2026 seront recalculées lors de l'Émission Annuelle 2026 en fonction de vos revenus. Ces montants apparaîtront sur votre bordereau d'appel des cotisations de l'année 2026.